VISIT…

LANZAROTE Caliente.COM

Je deviens moi

(Paroles de Peter Plate, Léo Ulf Sommer et Andreas Neuenhofen /
Musique de Peter Plate et Léo Ulf Nuenhofen
Adaptation française de Katia Landreas)

♩ = 94

Am FM7 G

Am FM7 G

De- puis quel- que temps dé - jà S'en- roulent et se dé - roulent Des his - toires sans toi

Am FM7 G

Des jeux sans chat ni sans loup Que tu n'com-pren-drais pas Et ce n'est pas tout

© 2005 by Arabella Musik Verlag / Partitur Music Verlag
représentés par Universal Music Publishing MGB France
Tous droits réservés pour tous pays - All rights reserved

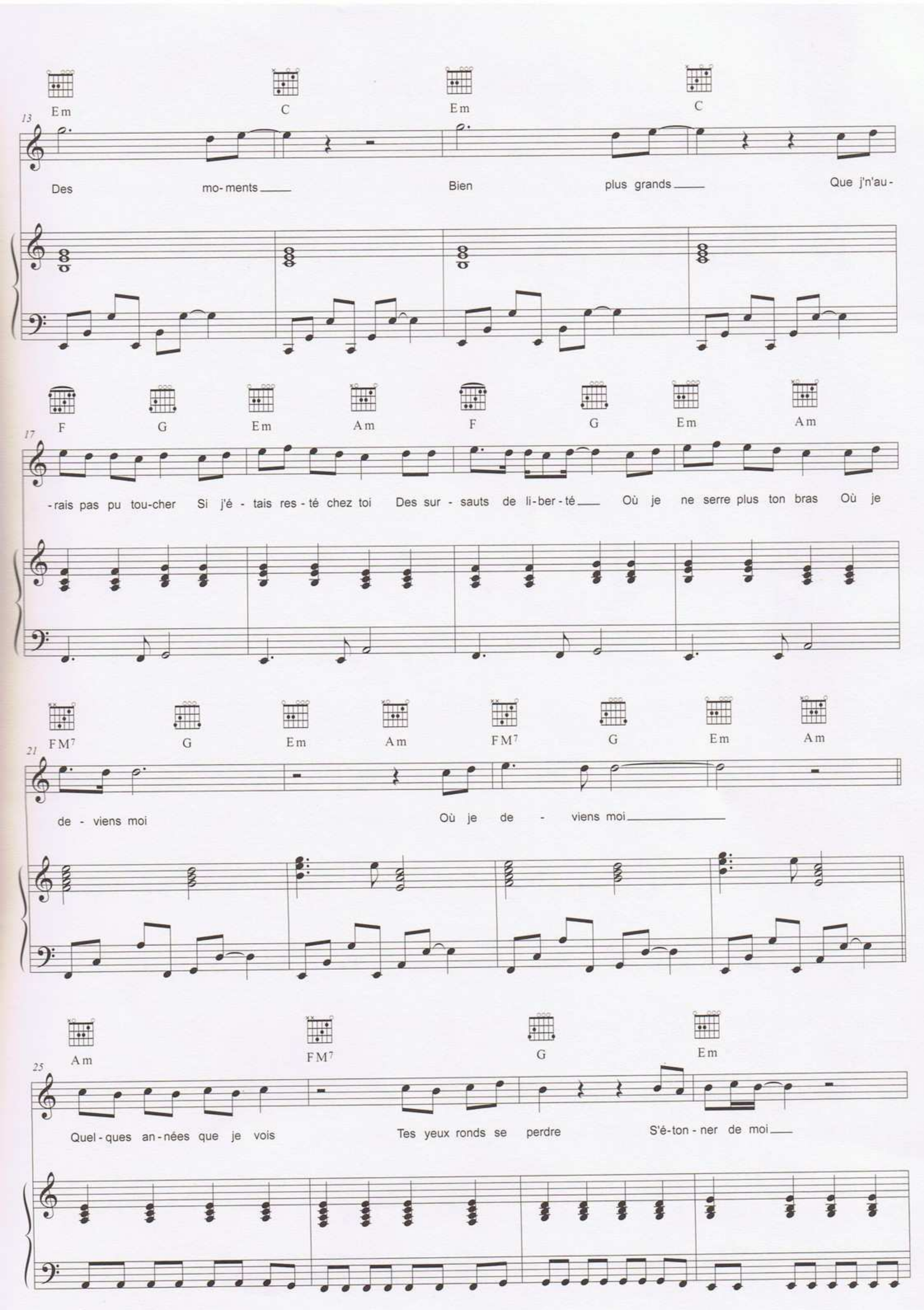
Em C Em C
13
Des mo- ments Bien plus grands Que j'n'au-
F G Em Am F G Em Am
17
-rais pas pu tou-cher Si j'é - tais res - té chez toi Des sur - sauts de li-ber - té Où je ne serre plus ton bras Où je
FM7 G Em Am FM7 G Em Am
21
de - viens moi Où je de - viens moi
Am FM7 G Em
25
Quel - ques an - nées que je vois Tes yeux ronds se perdre S'é-ton - ner de moi

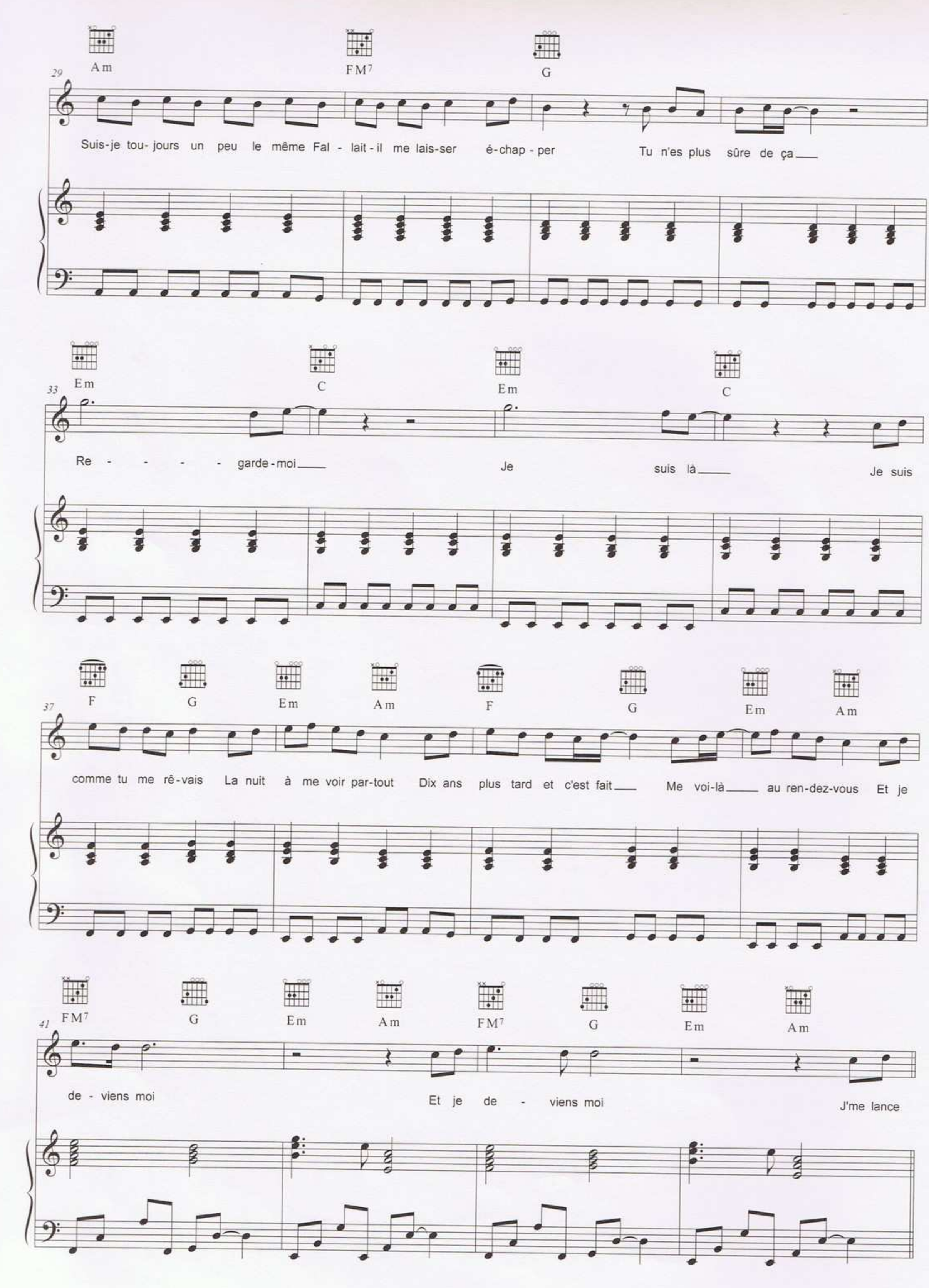
Am
FM7
G
29
Suis-je tou- jours un peu le même Fal - lait - il me lais-ser é-chap - per Tu n'es plus sûre de ça
Em
C
Em
C
33
Re - - - - garde - moi Je suis là Je suis
F
G
Em
Am
F
G
Em
Am
37
comme tu me rê-vais La nuit à me voir par-tout Dix ans plus tard et c'est fait Me voi-là au ren-dez-vous Et je
FM7
G
Em
Am
FM7
G
Em
Am
41
de - viens moi Et je de - viens moi J'me lance

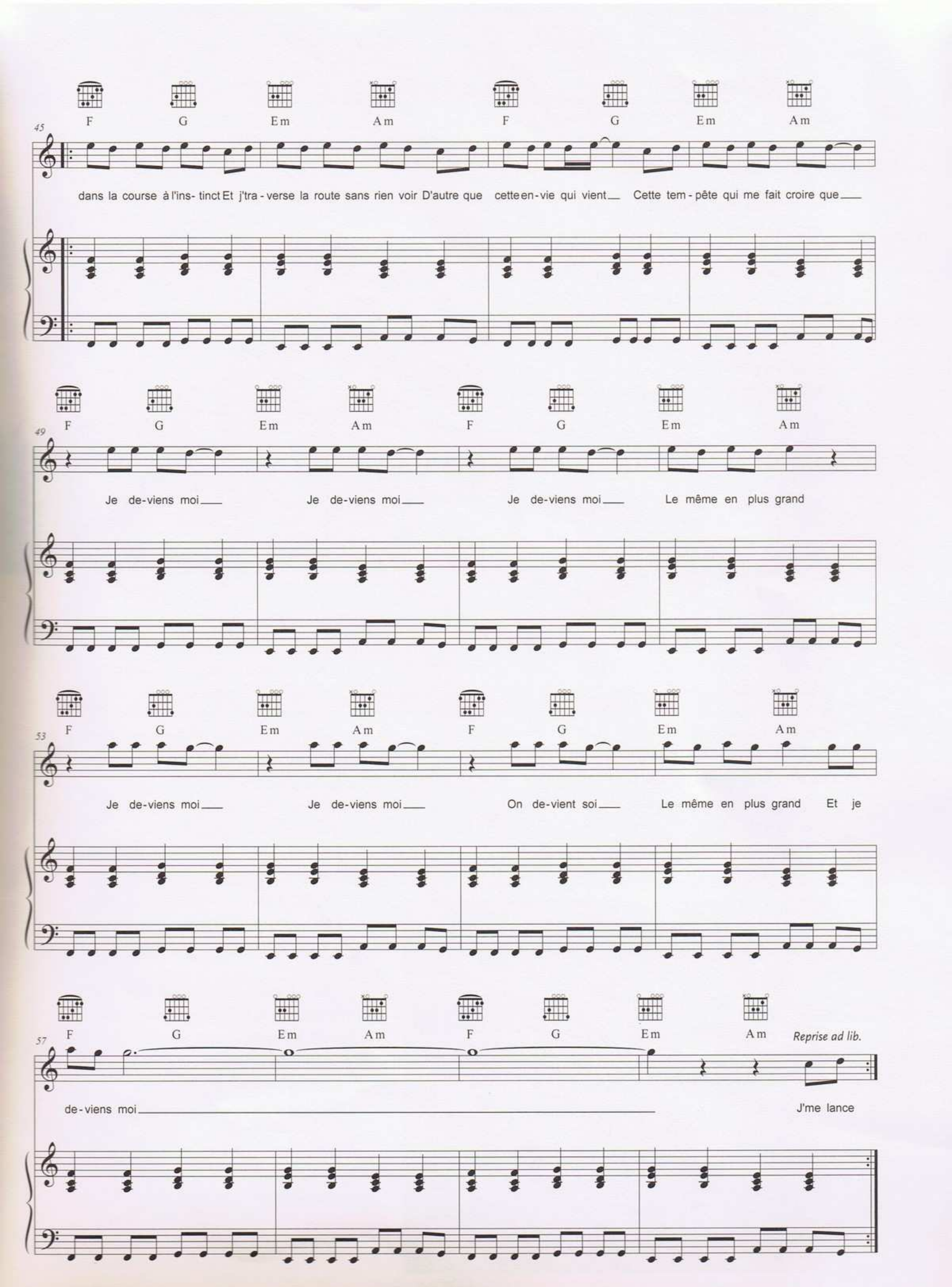
45
F G Em Am F G Em Am
dans la course à l'ins- tinct Et j'tra - verse la route sans rien voir D'autre que cette en - vie qui vient Cette tem - pête qui me fait croire que
49
F G Em Am F G Em Am
Je de-viens moi Je de-viens moi Je de-viens moi Le même en plus grand
53
F G Em Am F G Em Am
Je de-viens moi Je de-viens moi On de-vient soi Le même en plus grand Et je
57
F G Em Am F G Em Am
Reprise ad lib.
de - viens moi
J'me lance